

ROYAUME DU MAROC

WILAYADE LA REGION FES MEKNES - PREFECTURE DE FES

ARRONDISSEMENT FES MEDINA

OFFICE DE LA FORMATION PROFESSIONNELLE

ET DE LA PROMOTION DU TRAVAIL

PROJET D' AMÉNAGEMENT DE L'INSTITUT SPÉCIALISÉ

AUX MÉTIERS TRADITIONNELS DU BÂTIMENT A FÈS - MÉDINA

TF 167045/07 QUARTIER ZIYAT - OUED SOUAFINE -

DOSSIER AUTORISATION DE CONSTRUIRE

RELEVÉ DE L'ÉTAT EXISTANT



haloui  
rachid  
architecte - s.a.r.l - a.u.

ENTRE SOL

Echelle: 1/100

Etude: R.H

Dessin: A.L

Date: FEV 2023

modifications

3

6

A.C

38rue Ahmed Loukili - Tél : 05.35.62.00.25 - fax: 05.35.62.00.25 - email : contact.haloui@gmail.com

ROYAUME DU MAROC

WILAYADE LA REGION FES MEKNES - PREFECTURE DE FES

ARRONDISSEMENT FES MEDINA

OFFICE DE LA FORMATION PROFESSIONNELLE

ET DE LA PROMOTION DU TRAVAIL

PROJET D' AMÉNAGEMENT DE L'INSTITUT SPÉCIALISÉ

AUX MÉTIERS TRADITIONNELS DU BÂTIMENT A FÈS - MÉDINA

TF 167045/07 QUARTIER ZIYAT - OUED SOUAFINE -

DOSSIER AUTORISATION DE CONSTRUIRE

RELEVÉ DE L'ÉTAT EXISTANT



haloui  
rachid  
architecte - s.a.r.l - a.u.

ENTRE SOL

Echelle: 1/100

Etude: R.H

Dessin: A.L

Date: FEV 2023

modifications

3

6

A.C

38rue Ahmed Loukili - Tél : 05.35.62.00.25 - fax: 05.35.62.00.25 - email : contact.haloui@gmail.com

The diagram is a detailed architectural floor plan of the ground floor (ENTRE SOL). It features a central 'VIDE PATIO' with a blue star-shaped decorative element. Surrounding this central area are several rooms and outdoor spaces:

- Top Left:** Two 'TERRASSE' (terrace) areas.
- Top Center:** 'LOCAL HSP=3,50' and 'HSP=3,10'.
- Top Right:** 'LOCAL HSP=2,50', 'HSP=2,50 LOCAL', and another 'LOCAL'.
- Center:** 'VIDE BUREAU DIRECTEUR', 'VIDE SALLE D'EXPOSITION', 'VIDE', 'VIDE PATIO', 'VIDE ATELIER C.A.O & D.A.O', and several other 'VIDE' (empty) rooms.
- Bottom Center:** A large 'LOCAL hsp=2,60' with dimensions 1372, 389, 1372, and 172.
- Bottom Right:** 'VIDE ATELIER DESIGN', 'VIDE PATIO', and several other 'VIDE' rooms.
- Bottom Left:** 'VIDE SALLE D'EXPOSITION', 'VIDE', 'RESERVE', and 'VIDE'.

The plan also includes various architectural details such as walls, doors, windows, and stairs.

ENTRE SOL



ROYAUME DU MAROC

WILAYADE LA REGION FES MEKNES - PREFECTURE DE FES

ARRONDISSEMENT FES MEDINA

OFFICE DE LA FORMATION PROFESSIONNELLE

ET DE LA PROMOTION DU TRAVAIL

PROJET D'AMÉNAGEMENT DE L'INSTITUT SPÉCIALISÉ

AUX MÉTIERS TRADITIONNELS DU BÂTIMENT A FES - MEDINA

TF 167045/07 QUARTIER ZIYAT - OUED SOUAFINE -

DOSSIER AUTORISATION DE CONSTRUIRE

RELEVÉ DE L'ÉTAT EXISTANT



haloui  
rachid  
architecte - s.a.r.l - a.u.

REZ DE JARDIN1& 2

Echelle: 1/100

Etude: R.H

Dessin: A.I

Date: FEV 2023

modifications

1

6

A.C

38rue Ahmed Loukili - Tél : 05.35.62.00.25 - fax: 05.35.62.00.25 - email : contact.haloui@gmail.com

SITUATION

PLAN CADASTRAL

REZ DE JARDIN 2

REZ DE JARDIN 1



## REZ DE CHAUSSEE



ROYAUME DU MAROC

PREFECTURE DE FES -COMMUNE DE FES

ARONDISSEMENT FES MEDINA

OFFICE DE LA FORMATION PROFESSIONNELLE

ET DE LA PROMOTION DU TRAVAIL

PROJET D' AMÉNAGEMENT DE L'INSTITUT SPÉCIALISÉ

AUX MÉTIERS TRADITIONNELS DU BÂTIMENT A FÈS - MÉDINA

QUARTIER ZIYAT - OUED SOUAFINE - TF 167045/07

RELEVÉ DE L'ÉTAT EXISTANT



ETAGE

Echelle: 1/100

Etude : R.H

Dessin: A.L

Date: MAI 2013

modifications

4

6

The floor plan illustrates the layout of the 1st floor. Key features include:

- Entrance and Hallways:** The main entrance is located at the top left, leading into a large hall (SALLE) with an area of 1170 and a height of 5.85. A central corridor provides access to various rooms.
- Rooms and Spaces:**
  - SALLE:** A large central hall with a star-shaped decorative element, area 1170, height 5.85.
  - RESERVE:** Several storage or reserve rooms, including one with area 813 and height 5.45, and others with areas 699, 183, 201, 200, 202, 204, 205, 206, 207, 208, 209, 210, 211, 212, 213, 214, 215, 216, 217, 218, 219, 220, 221, 222, 223, 224, 225, 226, 227, 228, 229, 230, 231, 232, 233, 234, 235, 236, 237, 238, 239, 240, 241, 242, 243, 244, 245, 246, 247, 248, 249, 250, 251, 252, 253, 254, 255, 256, 257, 258, 259, 260, 261, 262, 263, 264, 265, 266, 267, 268, 269, 270, 271, 272, 273, 274, 275, 276, 277, 278, 279, 280, 281, 282, 283, 284, 285, 286, 287, 288, 289, 290, 291, 292, 293, 294, 295, 296, 297, 298, 299, 300, 301, 302, 303, 304, 305, 306, 307, 308, 309, 310, 311, 312, 313, 314, 315, 316, 317, 318, 319, 320, 321, 322, 323, 324, 325, 326, 327, 328, 329, 330, 331, 332, 333, 334, 335, 336, 337, 338, 339, 340, 341, 342, 343, 344, 345, 346, 347, 348, 349, 350, 351, 352, 353, 354, 355, 356, 357, 358, 359, 360, 361, 362, 363, 364, 365, 366, 367, 368, 369, 370, 371, 372, 373, 374, 375, 376, 377, 378, 379, 380, 381, 382, 383, 384, 385, 386, 387, 388, 389, 390, 391, 392, 393, 394, 395, 396, 397, 398, 399, 400, 401, 402, 403, 404, 405, 406, 407, 408, 409, 410, 411, 412, 413, 414, 415, 416, 417, 418, 419, 420, 421, 422, 423, 424, 425, 426, 427, 428, 429, 430, 431, 432, 433, 434, 435, 436, 437, 438, 439, 440, 441, 442, 443, 444, 445, 446, 447, 448, 449, 450, 451, 452, 453, 454, 455, 456, 457, 458, 459, 460, 461, 462, 463, 464, 465, 466, 467, 468, 469, 470, 471, 472, 473, 474, 475, 476, 477, 478, 479, 480, 481, 482, 483, 484, 485, 486, 487, 488, 489, 490, 491, 492, 493, 494, 495, 496, 497, 498, 499, 500, 501, 502, 503, 504, 505, 506, 507, 508, 509, 510, 511, 512, 513, 514, 515, 516, 517, 518, 519, 520, 521, 522, 523, 524, 525, 526, 527, 528, 529, 530, 531, 532, 533, 534, 535, 536, 537, 538, 539, 540, 541, 542, 543, 544, 545, 546, 547, 548, 549, 550, 551, 552, 553, 554, 555, 556, 557, 558, 559, 560, 561, 562, 563, 564, 565, 566, 567, 568, 569, 570, 571, 572, 573, 574, 575, 576, 577, 578, 579, 580, 581, 582, 583, 584, 585, 586, 587, 588, 589, 590, 591, 592, 593, 594, 595, 596, 597, 598, 599, 600, 601, 602, 603, 604, 605, 606, 607, 608, 609, 610, 611, 612, 613, 614, 615, 616, 617, 618, 619, 620, 621, 622, 623, 624, 625, 626, 627, 628, 629, 630, 631, 632, 633, 634, 635, 636, 637, 638, 639, 640, 641, 642, 643, 644, 645, 646, 647, 648, 649, 650, 651, 652, 653, 654, 655, 656, 657, 658, 659, 660, 661, 662, 663, 664, 665, 666, 667, 668, 669, 670, 671, 672, 673, 674, 675, 676, 677, 678, 679, 680, 681, 682, 683, 684, 685, 686, 687, 688, 689, 690, 691, 692, 693, 694, 695, 696, 697, 698, 699, 700, 701, 702, 703, 704, 705, 706, 707, 708, 709, 710, 711, 712, 713, 714, 715, 716, 717, 718, 719, 720, 721, 722, 723, 724, 725, 726, 727, 728, 729, 730, 731, 732, 733, 734, 735, 736, 737, 738, 739, 740, 741, 742, 743, 744, 745, 746, 747, 748, 749, 750, 751, 752, 753, 754, 755, 756, 757, 758, 759, 760, 761, 762, 763, 764, 765, 766, 767, 768, 769, 770, 771, 772, 773, 774, 775, 776, 777, 778, 779, 780, 781, 782, 783, 784, 785, 786, 787, 788, 789, 790, 791, 792, 793, 794, 795, 796, 797, 798, 799, 800, 801, 802, 803, 804, 805, 806, 807, 808, 809, 810, 811, 812, 813, 814, 815, 816, 817, 818, 819, 820, 821, 822, 823, 824, 825, 826, 827, 828, 829, 830, 831, 832, 833, 834, 835, 836, 837, 838, 839, 840, 841, 842, 843, 844, 845, 846, 847, 848, 849, 850, 851, 852, 853, 854, 855, 856, 857, 858, 859, 860, 861, 862, 863, 864, 865, 866, 867, 868, 869, 870, 871, 872, 873, 874, 875, 876, 877, 878, 879, 880, 881, 882, 883, 884, 885, 886, 887, 888, 889, 890, 891, 892, 893, 894, 895, 896, 897, 898, 899, 900, 901, 902, 903, 904, 905, 906, 907, 908, 909, 910, 911, 912, 913, 914, 915, 916, 917, 918, 919, 920, 921, 922, 923, 924, 925, 926, 927, 928, 929, 930, 931, 932, 933, 934, 935, 936, 937, 938, 939, 940, 941, 942, 943, 944, 945, 946, 947, 948, 949, 950, 951, 952, 953, 954, 955, 956, 957, 958, 959, 960, 961, 962, 963, 964, 965, 966, 967, 968, 969, 970, 971, 972, 973, 974, 975, 976, 977, 978, 979, 980, 981, 982, 983, 984, 985, 986, 987, 988, 989, 990, 991, 992, 993, 994, 995, 996, 997, 998, 999, 1000.
- Outdoor Spaces:** The plan includes several terraces (TERRASSE) and a large patio (VIDE PATIO) at the bottom right. A circular area labeled "tanfikh du kobba BIBLIOTHEQUE" is also present.

ETAGE



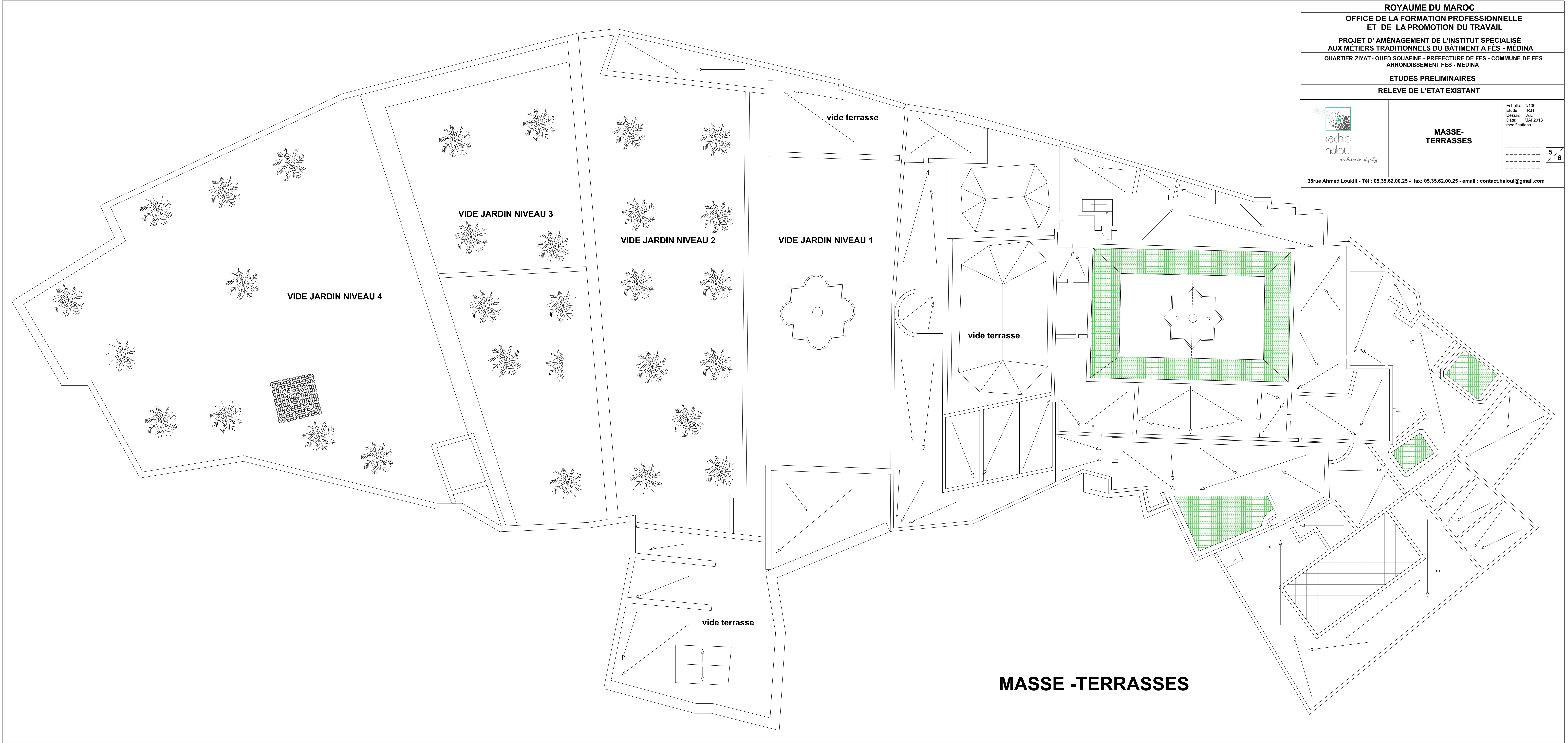

ROYAUME DU MAROC		
OFFICE DE LA FORMATION PROFESSIONNELLE ET DE LA PROMOTION DU TRAVAIL		
PROJET D' AMÉNAGEMENT DE L'INSTITUT SPÉCIALISÉ AUX MÉTIERS TRADITIONNELS DU BÂTIMENT A FÈS - MÉDINA		
QUARTIER ZIYAT - OUED SOUAFINE - PREFECTURE DE FES - COMMUNE DE FES ARRONDISSEMENT FES - MEDINA		
ETUDES PRELIMINAIRES		
RELEVÉ DE L'ETAT EXISTANT		
 rachid haloui architecte d.p.l.g.	<b>MASSE- TERRASSES</b>	Echelle: 1/100 Etude : R.H Dessin: A.L Date: MAI 2013 modifications 5 6
38rue Ahmed Loukili - Tél : 05.35.62.00.25 - fax: 05.35.62.00.25 - email : contact.haloui@gmail.com		



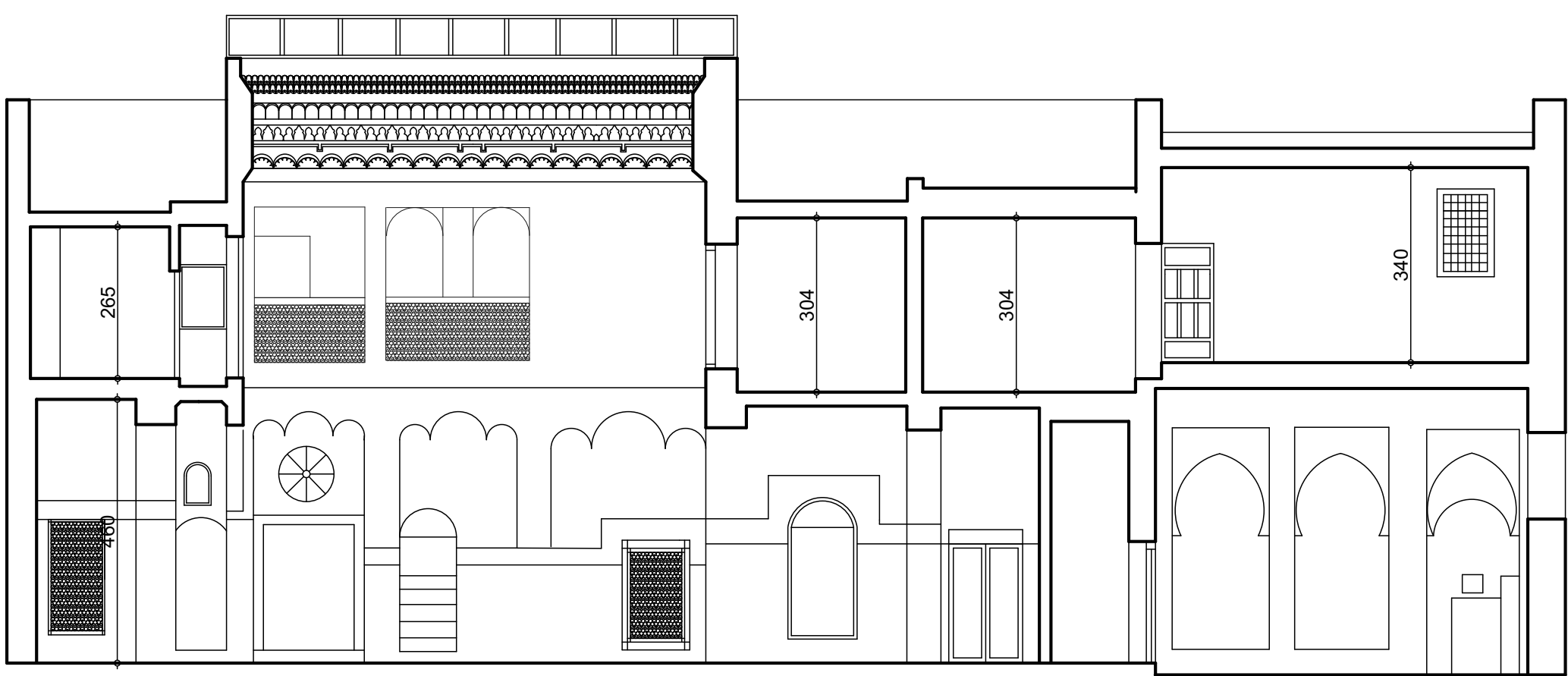

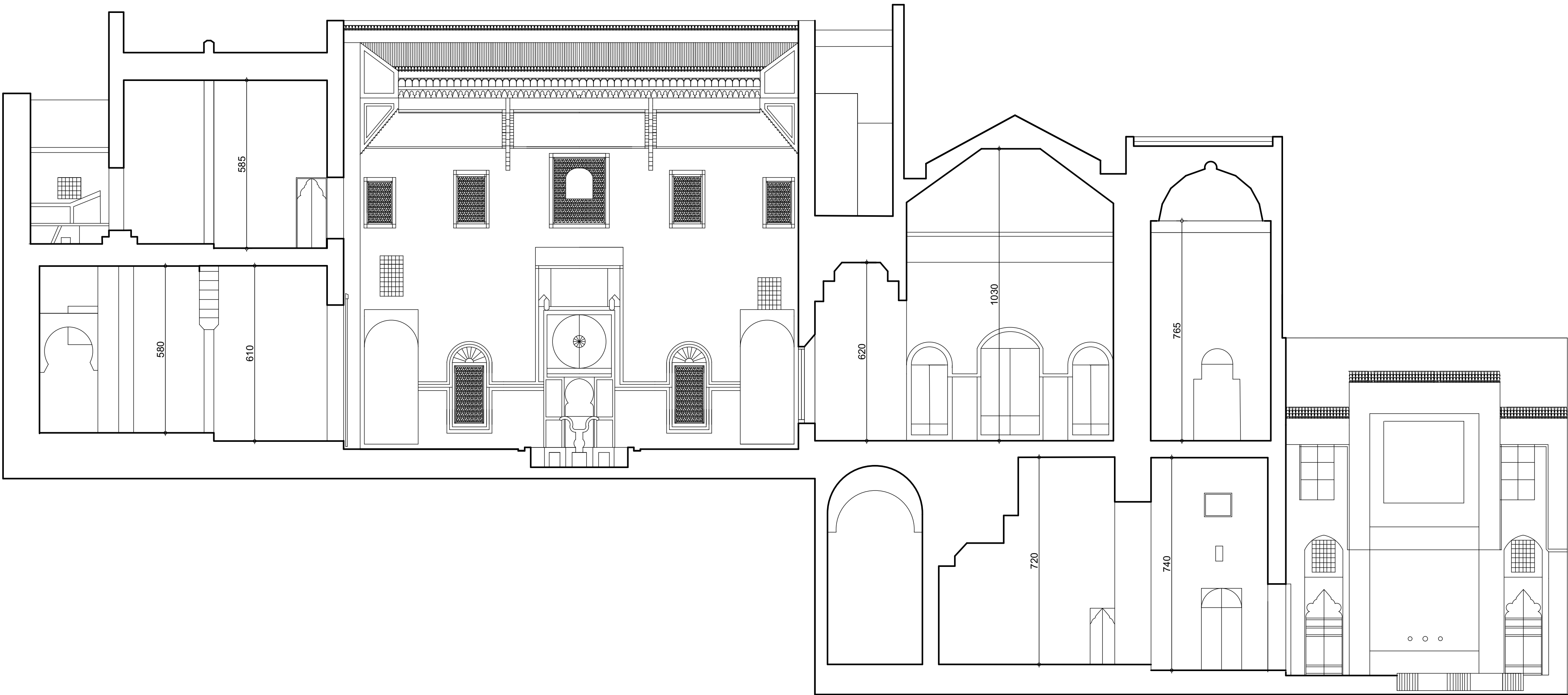

COUPE C-C

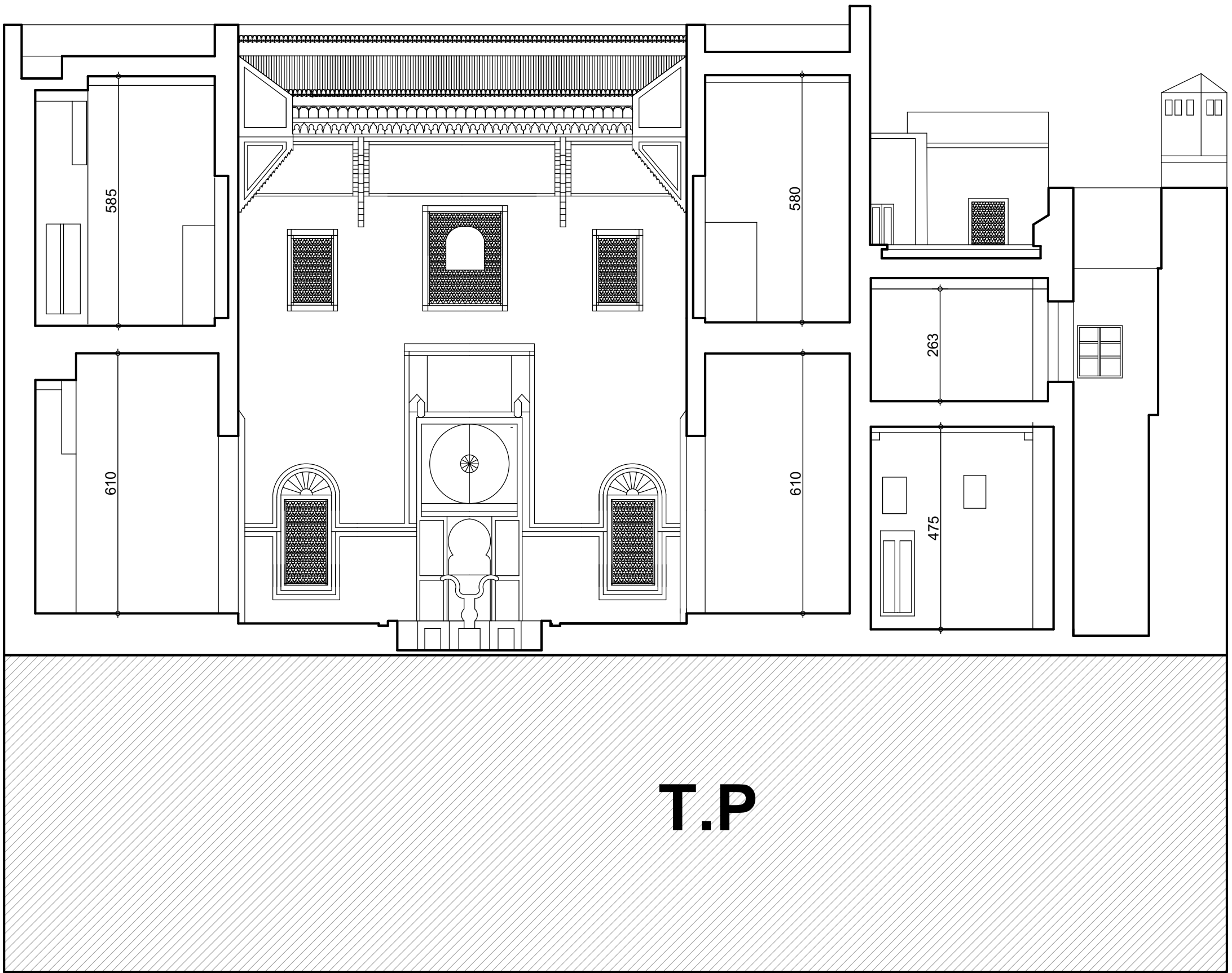

COUPE A-A



COUPE B-B

ROYAUME DU MAROC			
OFFICE DE LA FORMATION PROFESSIONNELLE ET DE LA PROMOTION DU TRAVAIL			
PROJET D' AMÉNAGEMENT DE L'INSTITUT SPÉCIALISÉ AUX MÉTIERS TRADITIONNELS DU BÂTIMENT A FÈS - MÉDINA			
QUARTIER ZIYAT - OUED SOUAFINE - PREFECTURE DE FES - COMMUNE DE FES ARRONDISSEMENT FES - MEDINA			
ETUDES PRELIMINAIRES			
RELEVÉ DE L'ETAT EXISTANT			
	COUPE AA COUPE BB COUPE CC	Echelle: 1/100 Etude : R.H Dessin: A.L Date: MM/ 2013 modifications	<div>6</div> <div>6</div> <div>EP</div>
38rue Ahmed Loukili - Tél : 05.35.62.00.25 - fax: 05.35.62.00.25 - email : contact.haloui@gmail.com			